

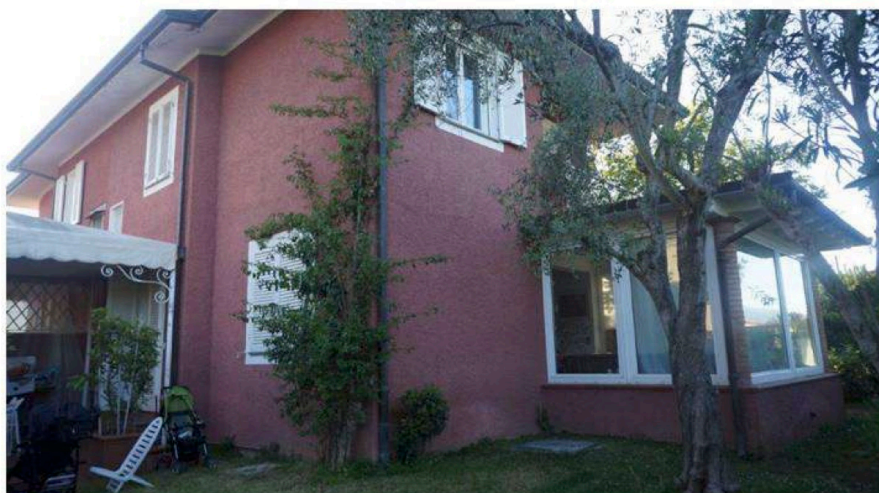

## VILLA BIFAMILIARE A VITTORIA APUANA



**Rif 2390**

Vittoria Apuana, in prossimità del Centro, porzione di bifamiliare con giardino e posto auto. La casa è composta da: ingresso, ampio e doppio soggiorno molto luminoso, un bagno e ripostiglio a piano terra. Al primo piano : due camere matrimoniali, una cameretta, bagno e ampia terrazze.

Casa in ottimo stato, possibilità di ricavare un'altra camera a piano terra. **Richiesta €670.000**



## VILLA BIFAMILIARE A VITTORIA APUANA



**Rif 3292**

A circa 500 metri dal mare, appartamento al piano terra di grazioso condominio. L'appartamento è composto da: ingresso, soggiorno con zona pranzo e balcone, cucina abitabile con balcone, dispensa, bagno di servizio, 2 camere matrimoniali, una singola, un bagno con vasca e doccia.

**Richiesta €400.000**